

---

# Les équipes du Centre Hospitalier d'Avignon ont besoin de vous



**SOUTENEZ LE FONDS DE DOTATION  
ET DEVENEZ MÉCÈNES**

Contact : Marie-Emmanuelle PARISON, Déléguée générale : [me.parison@ch-avignon.fr](mailto:me.parison@ch-avignon.fr)

---

# Les projets priorités

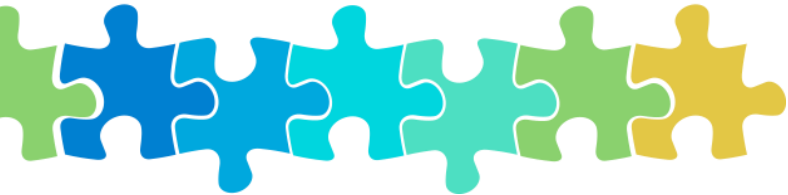

1. Réfection de l'espace de restauration du personnel
2. Réhabilitation et entretien du jardin thérapeutique - Village
3. Conceptualisation et réaménagement du patio « grands enfants » - Pédiatrie
4. Placement de stickers pour prévenir les désorientations de malades – Oncologie soins palliatifs hospitalisation
- 4 bis. Décoration (murs, couloirs, plafonds) – Urgences pédiatriques
- 4 ter. Aménagement et décoration murale – Gériatrie court séjour
5. Acquisition de jeux Tovertafel © – Personnes âgées au Village
6. Musique en pédiatrie – Pédiatrie et Néonatalogie
7. Isolation phonique – Laboratoire de biochimie et hématologie
8. Aménagement de plafonds lumineux – Médecine nucléaire
- 8 bis. Installation de plafonds lumineux pour les patients – Radiologie
9. Aménagement de 6 salles de consultation – Oncologie hématologie
10. Distributeur d'histoires courtes – Personnes âgées au Village
11. Acquisition d'1 ergomètre Motomed © – Rééducation Chirurgie réanimation

---

## Les autres projets

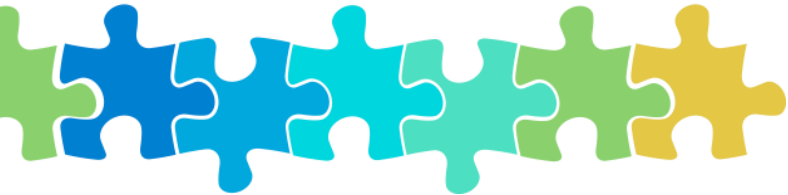

- Développement de l'appli O'DIC – Cardiologie - insuffisance cardiaque
- Aménagement d'une salle de bien-être – Oncologie Chirurgie ambulatoire
- Luminothérapie pour les professionnels – Médecine nucléaire
- Luminothérapie pour les patients – Médecine nucléaire
- Réédition de « Cœur à cœur » d'Estelle Guibert - Néonatalité
- Aménagement d'une salle de repos pour soignants – Oncologie Hémato
- Création d'un espace de rencontre patient-psychologue – Oncologie soins palliatifs
- Installation d'un mur sensoriel et d'un tableau d'activité – Personnes âgées au Village
- Acquisition de robots « Kumpaï » © – Gériatrie Village
- Création d'une application de Réalité virtuelle – Gériatrie Village
- Séances de massages relaxants pour le personnel – Radiologie
- Luminothérapie pour le personnel – Radiologie
- Acquisition de 2 ergomètres Motomed – Rééducation chirurgie Gériatrie neurologie
- Création d'ateliers de formation à l'excellence par un Chef cuisinier

# Transparence

Les dons sont intégralement versés au financement des projets

Aucun pourcentage de fonctionnement n'est retenu

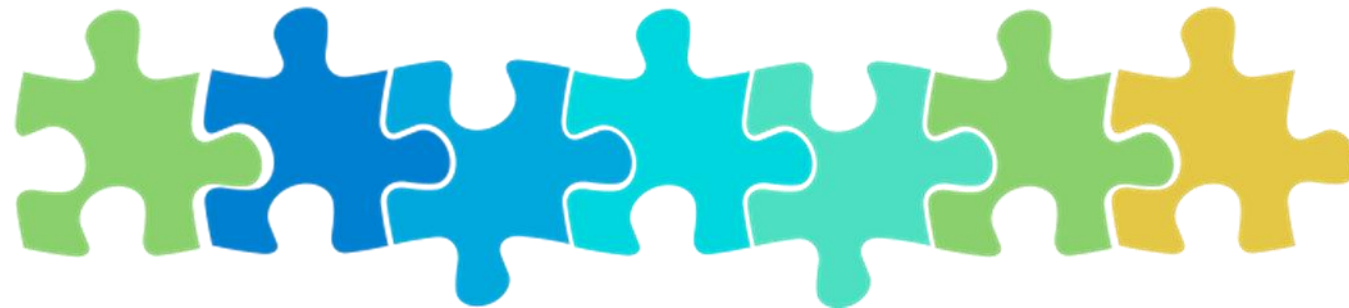

*Avertissement : les visuels présentés dans le document à titre d'illustration des projets ne sont pas contractuels*

# Défiscalisation

Le Fonds AV'ENCE bénéficie du régime fiscal du mécénat. Il est habilité à délivrer **un reçu fiscal** à tout donateur.

Les Donateurs, entreprises et particuliers, bénéficient de la défiscalisation :

- Pour les **particuliers** : réduction de **66 % du montant du don sur l'impôt sur le revenu** (article 200 du Code général des impôts)  
Ainsi, pour un don de 500 euros, il n'en coûtera au donateur que 170 euros
- Pour les **entreprises** : réduction de **60 % du montant du don sur l'impôt sur les sociétés** (article 238 bis du Code général des impôts)  
Ainsi, pour un don de 1000 euros, il n'en coûtera au donateur que 400 euros

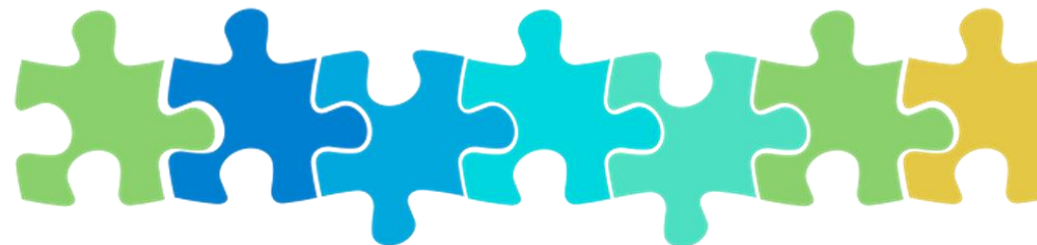

## Présentation de 11 projets priorités

L'objectif est de concentrer l'effort de financement sur 11 projets numérotés de 1 à 11.

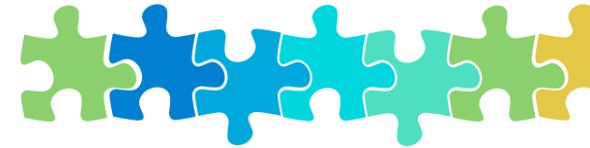

Les autres projets restent éligibles au financement selon le choix des mécènes.

## Réfection du self du personnel

### Service Restauration

L'objectif est de reconceptualiser et réaménager les locaux consacrés à la restauration du personnel

Le self accueille plusieurs centaines de personnes pour le déjeuner chaque jour.

Il s'agit de repenser l'organisation des lieux datés et mal conçus, en créant des espaces propices aux échanges, réunions conviviales ou de travail.

Le chantier est à mener dans son ensemble : éclairage, ameublement, décoration, isolation...



Budget estimé

**À définir**

## Reprise et entretien du jardin thérapeutique Personnes âgées - Village



Cet espace de 220 m<sup>2</sup> doit être un lieu sécurisé de paix, de calme et d'expérimentation horti-thérapeutique destiné aux résidents du Village et aux patients en Soins de Suite et Réadaptation (SSR) et en Unité de Soins Longue Durée (USLD).



L'objectif est multiple :

- diversifier l'activité de rééducation (ergothérapie)
- stimuler les fonctions cognitives et la mémoire
- développer la socialisation et les projets inter générationnels
- valoriser les usagers par le résultat
- stimuler la temporalité par la mise en place de repères

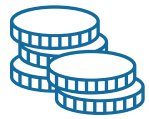

**Budget à préciser**  
mécénat financier  
& mécénat de  
compétence



## Re conceptualisation et réaménagement du patio « grands enfants » Pédiatrie

L'objectif est de réhabiliter le patio dédié aux ados hospitalisés, en leur offrant un espace sécurisé pour souffler et se distraire

Aux cotés de GSE Foundation, mécène de compétence (ingénierie), participez à la finalisation du projet : sols, bardage, équipements de loisir, infrastructures sportives, ameublements, végétalisation...



Budget estimé  
**30 000 €**

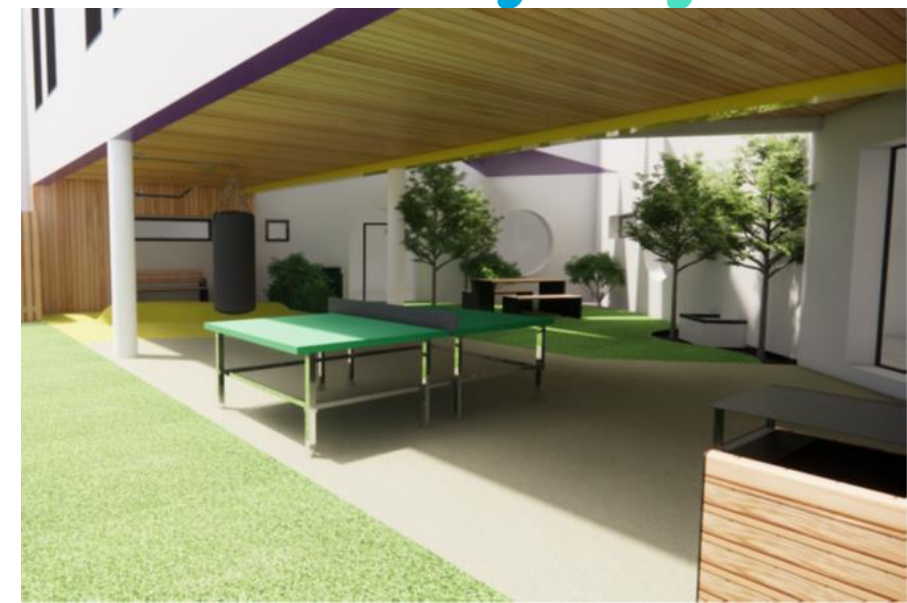

# Installation de stickers (motifs en trompe l'œil) aux portes d'entrée du service Oncologie soins palliatifs

Améliorer la qualité de vie et la sécurité des patients atteints de troubles cognitifs

L'objectif est de camoufler les portes d'entrée afin d'empêcher les risques de fugues des patients désorientés et déments, tout en limitant la sensation d'enfermement



Budget estimé  
**200 €**

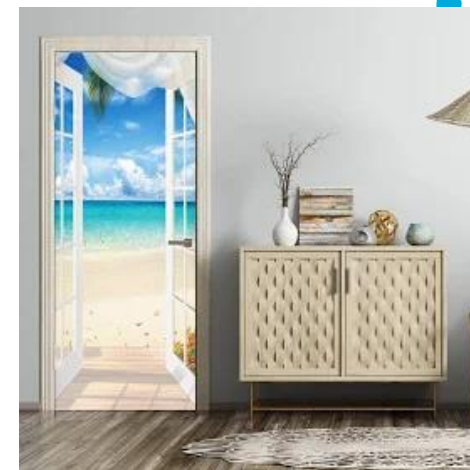

# Décoration des murs, couloirs et plafonds

## Urgences pédiatriques

L'objectif est de faire appel à un(e) artiste spécialisé(e) dans la décoration adaptée aux petits patients, pour les nouveaux espaces des urgences pédiatriques

Il s'agit de financer les décorations des murs, couloirs et plafonds des espaces de consultations et de soins des petits patients, réalisés par un(e) ou plusieurs artistes spécialisé(e)s dans les décors d'enfants, conformément aux thèmes retenus par les équipes soignantes



Budget estimé

**À définir**

# Aménagement et décorations des espaces communs

## Gériatrie courts séjours

Installation de photos sur support dibon sur les murs des espaces de circulation

Selon le principe de biophilie, l'exposition aux espaces naturels, même représentés, permet de diminuer le stress et l'anxiété des patients hospitalisés et du personnel soignant.

La présentation aux malades d'éléments naturels d'ancrage en écho à leur vécu (Ventoux) est un outil d'aide contre la confusion, en période d'hospitalisation stressante et pourvoyeuse de désorientation



Budget estimé  
**3 880 €**

## Acquisition de jeux Tovertafel Personnes âgées - Village

Dispositif spécialement conçu pour améliorer la qualité des soins et la qualité de vie des seniors présentant des troubles cognitifs

Il s'agit de projections lumineuses interactives conçues pour stimuler l'activité physique, l'interaction sociale et les fonctions cognitives pour le bien-être des résidents et du personnel soignant



Budget estimé  
**18 960 €**



## PROJET 6

# Musique en pédiatrie « un orchestre dans ma chambre » Pédiatrie Néonatalogie

Pour aider l'enfant à mettre entre parenthèse le poids de l'hospitalisation

Offrir aux bébés et aux jeunes enfants une parenthèse musicale apaisante, détendue, propice à la quiétude, au jeu, à l'interaction et au développement



Budget estimé  
**18.000 € / an**  
et/ou mécénat  
de compétence



## Isolation phonique

### Laboratoire de biochimie et hématologie

Amélioration de la qualité de vie au travail  
Installation de dalles acoustiques plafonnières



L'objectif est d'insonoriser l'espace technique de 60m<sup>2</sup> regroupant 8 automates et un convoyeur destinés à l'analyse de prélèvement de biochimie et d'hématologie, dont les dispositifs mécanisés génèrent un bruit ambiant pesant sur les conditions de travail.



Budget estimé

**17 170 €**

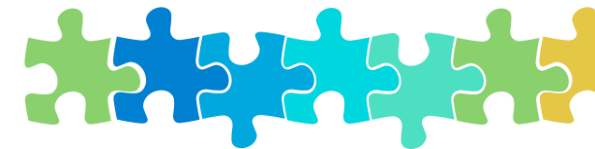

# Création de plafonds lumineux

## Médecine nucléaire

Amélioration des conditions d'accueil des patients en salle d'attente froides et en salle de TEP Scan

Les plafonds lumineux créent une illusion optique du ciel permettant d'ouvrir les espaces et d'y apporter une touche esthétique, dans le but de réduire le stress



Budget estimé

**2 515 €**





# Installation de plafonds lumineux dans les salles d'attente Radiologie

Projet destiné à réduire le stress des patients hospitalisés

Ces installations créent une illusion optique du ciel permettant d'« ouvrir » les espaces confinés et anxiogènes. Elles permettent un rétablissement plus rapide, respectent le rythme circadien, assurent plus de confort et améliore la qualité du séjour



Budget estimé

**1260 €**



# Aménagement de 6 salles de consultations Onco-hémato

L'objectif est de transformer des bureaux médicaux en espaces accueillants, cocoonants et rassurants

Il s'agit là d'aménager les bureaux de consultation en espaces chaleureux afin de permettre aux patients d'absorber les nouvelles lourdes et de vivre leurs émotions dans un environnement personnalisé



Budget estimé  
**3 750 €**



## Distributeur d'histoires courtes et ateliers d'écriture Personnes âgées - Village

Installation d'une borne qui imprime à la demande et en aléatoire des histoires courtes, classées en diverses collections thématiques, avec un temps de lecture choisi

Short Edition propose des cycles d'intervention d'auteurs à des ateliers d'écritures où les participants sont invités à imaginer, rédiger et restituer des histoires destinées au distributeur



Participation  
budgétaire  
demandée  
**4 000 €**

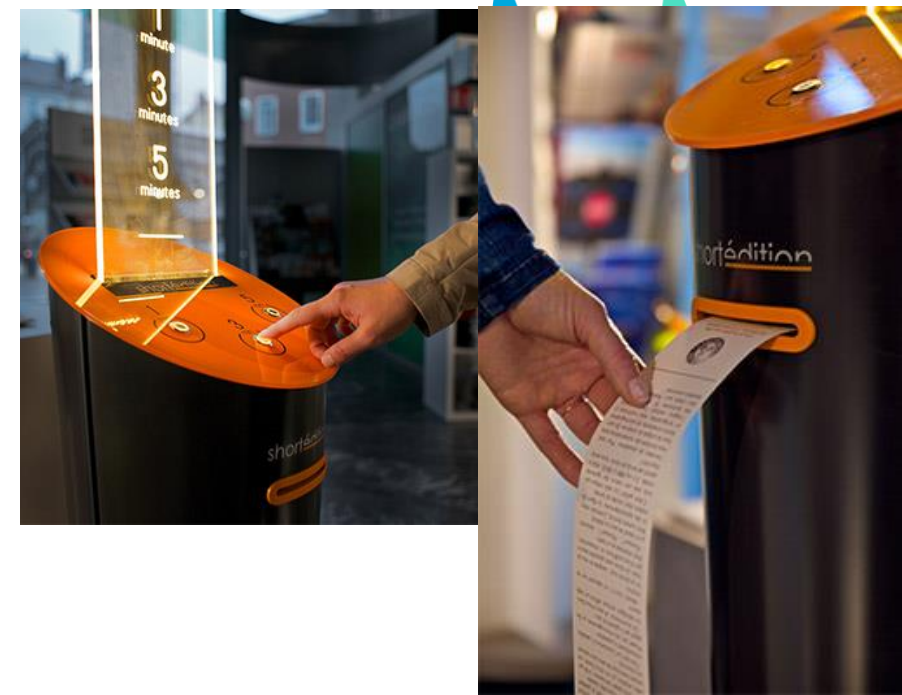

## Acquisition d'1 ergomètre MOTomed ©

Rééducation Chirurgie Réanimation

Projet adapté aux patients alités en réanimation, en entretien articulaire, mobilisation, prévention des neuropathies de réanimation et des escarres, réveil musculaire

Cette thérapie par le mouvement a été développée pour les patients à mobilité réduite, en associant les mesures de physiothérapie, d'ergothérapie et de thérapie sportive.

La technique est adaptée à une pratique depuis un fauteuil roulant, un lit ou un canapé de thérapie.

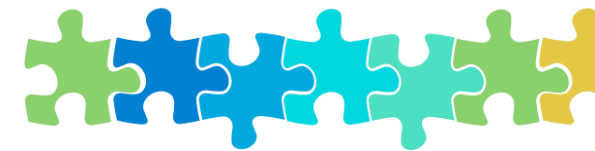

Budget estimé

**13 750 €**



# Application O'DIC

## Cardiologie - Insuffisance cardiaque

Développement d'un outil numérique interactif simple pour expliquer l'insuffisance cardiaque sur le thème de la Grèce antique

- L'objectif est de permettre aux patients atteints d'IC et leurs famille de découvrir la maladie et sa prise en charge et mieux appréhender ce parcours de soins
- L'appli permettra la navigation dans un espace virtuel avec mise en scène des différentes étapes de la prise en charge
- L'appli comportera 4 volets accessibles selon le profil :  
« patient » - « aidant » - « professionnels de santé » -  
« association de patients »



Budget estimé  
entre 30.000 €  
et 69.500 € ht



# Aménagement d'une salle de bien-être

## Oncologie Chirurgie ambulatoire

Espace apaisant destiné aux patients en attente de  
pose d'une chambre implantable

Il s'agit d'améliorer le bien-être des patients atteints de pathologie lourde en leur proposant, avant la pose d'une chambre implantable, de se relaxer dans un espace doux et cocoonant.

C'est tout au début de leur parcours de soin, qu'il faut les aider, sans prémédication, à limiter le stress à l'approche de souffrances physiques et psychiques.

Dans ce futur espace à la décoration apaisante, le patient pourra se détendre et parler à des professionnels dédiés, tout en profitant des bienfaits de la musique douce, de l'aromathérapie, de la luminothérapie, dans un fauteuil relaxant confortable.

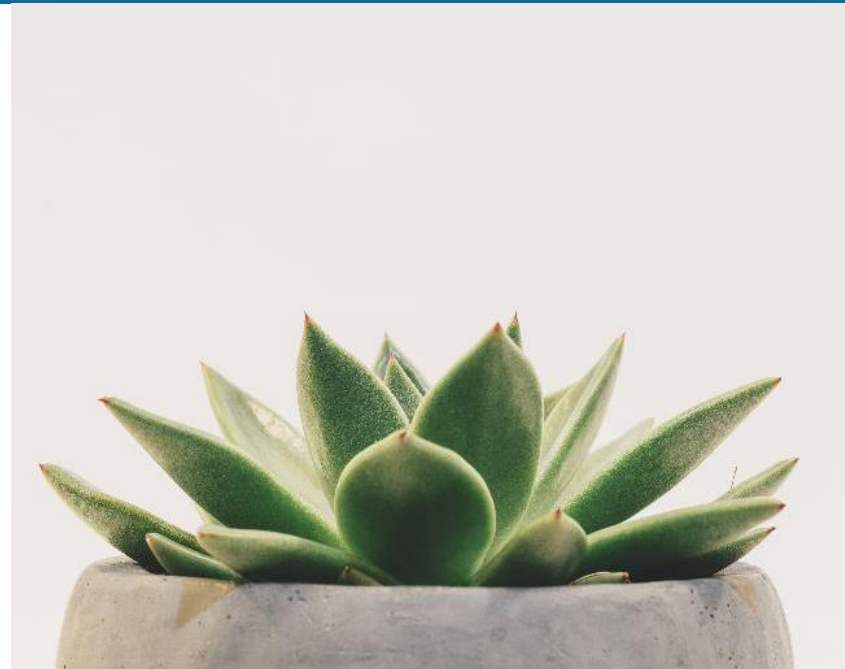

Budget estimé  
**3 800 €**



# Luminothérapie

## Médecine nucléaire

Amélioration de la qualité de vie au travail  
Projet destiné aux personnels souffrant de fatigue et  
de dépression saisonnière

Technique non médicamenteuse qui  
contribue au bien-être des professionnels en  
tension et qui assure : détente, relaxation  
profonde, action cérébrale, amélioration du  
sommeil, aide à la concentration



Budget estimé

**400 €**



# Luminothérapie

## Médecine nucléaire

Amélioration de la prise en charge des patients dès la prise de rendez-vous pour l'examen

Le projet consiste à intégrer dans le parcours de prise en charge, des séances de luminothérapie destinées aux patients anxieux et douloureux en attente d'examens de médecine nucléaire (scintigraphie, TEP scanner).

Cette technique non médicamenteuse apporte relaxation et bien-être aux patients



Budget estimé

**400 €**





# Rédition de « Coeur à coeur » ©, d'Estelle Guibert Néonatalogie

Pour aider les parents de bébés prématurés

Destiné aux jeunes parents et à leur tout petit, l'ouvrage écrit par une puéricultrice du Centre Hospitalier d'Avignon, a pour but d'aider parents et enfant à surmonter l'épreuve de la prématurité.



Budget estimé  
**1 075 €**



# Aménagement d'une salle de repos pour les soignants Onco-hémato

Parce que le bien-être au travail est primordial pour le bien des patients

L'objectif est de permettre à l'équipe médicale et paramédicale qui supporte des rythmes intenses physiquement et psychologiquement, de se ressourcer dans un lieu chaleureux et accueillant

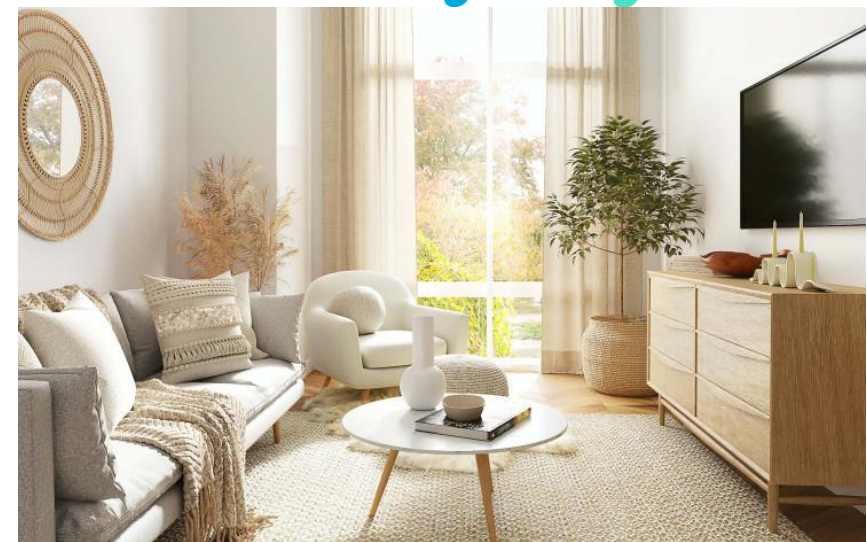

Budget estimé  
**2 375 €**

## Création d'une salle dédiée aux rencontres patients - - proches - psychologue Oncologie soins palliatifs

Un espace style « comme à la maison » dédié aux patients en hôpital de jour soins palliatifs

L'objectif est de créer un lieu de rencontre et d'échange agréable et rassurant pour les patients et leur proches, afin de les aider à parler librement avec le ou la psychologue, dans un environnement apaisant



Budget estimé

**1.630 €**



# Installation de murs sensoriels et de tableaux d'activité

## Personnes âgées - Village

Destiné aux malades atteints de troubles sévères de la maladie d'Alzheimer, pour canaliser les troubles du comportement et diminuer l'agressivité

Thérapie non médicamenteuse, ce dispositif permet aux patients de mener en toute sécurité une activité spontanée, de stimuler les sens, la motricité et l'activité cognitive, ce qui permet d'occuper l'esprit et de réduire la potentielle agitation et l'anxiété



Budget estimé  
**1 080 €**

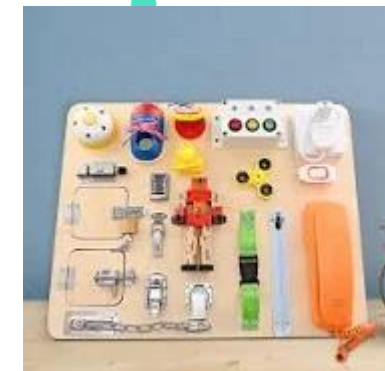

## ACQUISITION DE PETITS ROBOTS « KAMPAÏ » © Personnes âgées - Village

Dispositif destiné à soulager le personnel de certaines tâches du quotidien auprès des malades âgés affaiblis

Véritables assistants des personnels soignants, ces petits robots accompagnent les résidents dans les tâches quotidiennes.

Selon les paramétrages, ils rassurent, sécurisent, instruisent, informent et apportent facilement un réconfort certain.



Budget estimé  
**35 000 €**

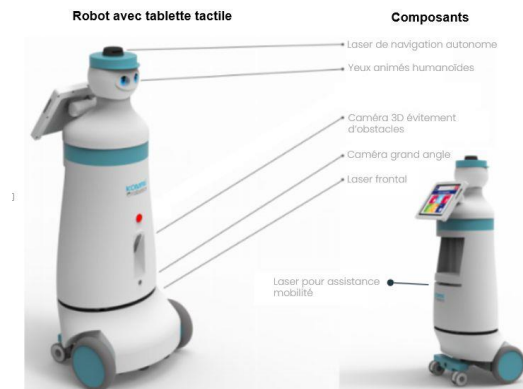

## Application de réalité virtuelle pour la prise en charge médico-soignante des patients Personnes âgées - Village

L'objectif est de travailler avec un partenaire capable d'aider le CHA à trouver la ou les solutions matérielles et logicielles, permettant la prise en charge de la gestion des troubles du comportement, le soulagement de la douleur et l'aide à la rééducation fonctionnelle

Il s'agit de déterminer les bénéfices / précautions nécessaires avec démarches de recherche clinique associée, permettant une publication scientifique, ainsi que sa pérennisation au sein du Centre Hospitalier d'Avignon

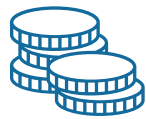

Budget estimé  
**127 000 €**

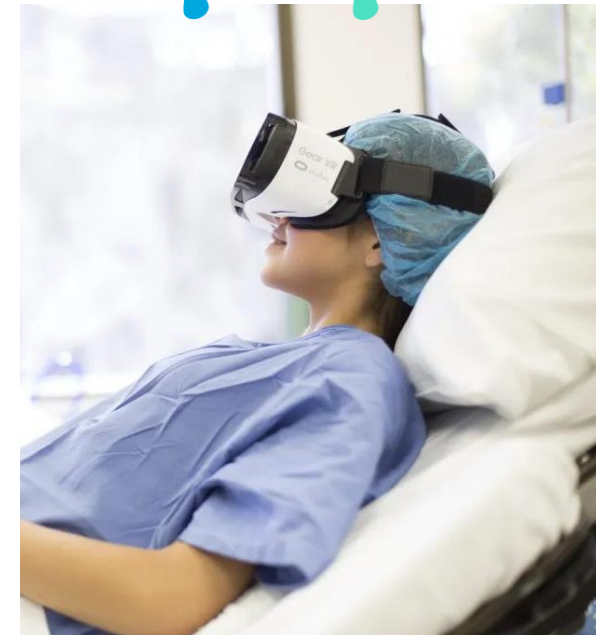

# Massages relaxants « AMMA assis » pour le personnel Radiologie

Amélioration de la qualité de vie au travail pour des personnels en tension : détente et dynamisation

Le massage assis contribue à lutter contre la fatigue générée par une sur sollicitation des agents qui souffrent de troubles musculo squelettiques et de tensions au travail. L'objectif est de proposer des séances de 30 minutes.



Budget estimé

**1 600 €**

**/semestre**



# Luminothérapie pour le personnel Radiologie

Amélioration de la qualité de vie au travail  
Projet destiné aux personnels souffrant de fatigue et de dépression saisonnière

Technique non médicamenteuse qui contribue au bien-être des professionnels en tension et qui assure : détente, relaxation profonde, action cérébrale, amélioration du sommeil, aide à la concentration



Budget estimé

**400 €**



# Acquisition de 2 ergomètres MOTOmed ©

Gériatrie – Rééducation Chir. Neuro.

Amélioration du parcours de soins des patients en manque d'autonomie pour les aider à retrouver plus rapidement une musculature active et préparer leur retour au transfert ou à la marche

L'objectif est de compléter le soin par cette thérapie par le mouvement, développée pour les patients à mobilités réduites, en associant les mesures de physiothérapie, d'ergothérapie et de thérapie sportive.

Cette technique est étudiée pour une pratique depuis un fauteuil roulant, un lit ou un canapé de thérapie



Budget estimé

**10 125 €**

# Ateliers spécialisés conduits par un Chef Restauration

L'objectif est d'offrir au personnel du service Restauration des ateliers de formation et de perfectionnement menés par un Chef

Un Chef transmettra son savoir-faire aux équipes du service restauration afin d'améliorer les techniques spécifiques à la conception et à l'équilibre des menus, la confection de plats destinés aux personnels et aux patients



Budget estimé  
**À définir**



Les équipes du Centre Hospitalier  
d'Avignon remercient les mécènes  
pour leur générosité

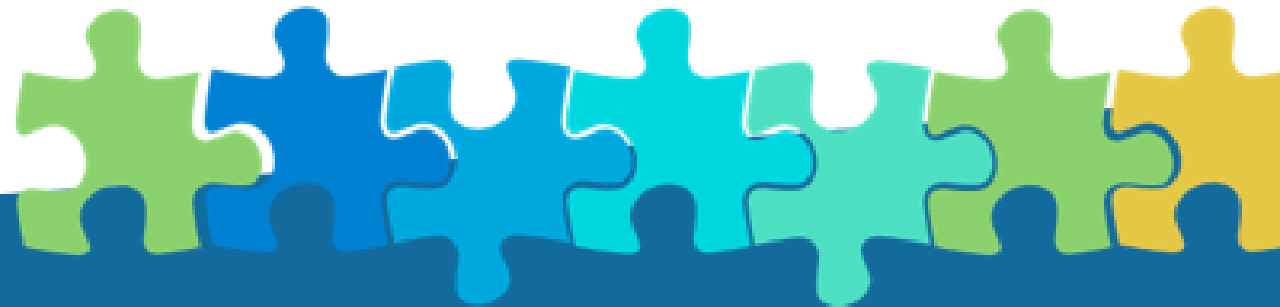

  
**AVENCE**  
le don est échange de vie

**MERCI**